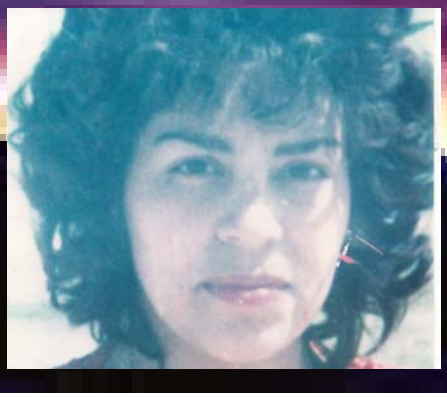

مةهاباد قةرةداغي

هةسارةيةكي دوور دوور دوورتر لة دووريي !

چاوت هةموو شتث دةث
زمانت هيچ نادركثنث
كة دةمدةيتث واژةگوث
سةرسام و سةرمةستم دةكةي
بؤني يةنجةت هةموو دنيا دةهةژثنث!
...

ئثمة سةرةتا بةفر بووين،
لة هةورث كؤچةر باريبووين
بة گذي عةشق تووابنةوة .. بووين بة دوو تنؤكي پاراو
ئةوسا ئاونگي ذوومةتي گومةباخ بووين
ئثستا باراني هةميشةي سؤزة.. دةمانكاتة لافاو!
...

مةستم بة هةست،
شثتم بة سؤزي بثيةروا
ئةو ئةوينةي ويستي تةنيا بة بةردةممدا گوزةركا
هةرگيز ذثگةم نةدا بذوا!
...

هاتن ئاسانة،
چوونةوة كارةساتة!!!
ئازاري چوار وةرزي سامة!
خؤشةويستي ساناترة لة پثكهةمدان
ئةوة عةشقة ، ئةفسووسي تامة .. مةحامة!
...

سةرةتامان نوقمي زةلكاوي ذووداو بوو،
فذين تاقة سةبووري بوو!
پياسةي ئاسمان نةيدةهثشت لة زةلكاوي ذووداوا بمرين!
ئةستثرة نةيدةهثشت لة تاريكاييدا

چاوي يەكتر نەبينين و بگرين!
مانگ نەيدەهشت ئاوا ببين،
كە خۆي دەذۆيي،
ئثمەي وەك ئامانەتث دەداية دەستەكاني خۆر!
لەناو زەلكاوي ذووداوا گەورەبووين و..
يادگاريمان لەلاي مثژوودا هەر ژانە..
هەر زامە .. هەر برين و ناسۆر!
...

ذووداو، ذووداو. ذووداو!!!
لە تاو ذووداو..
لە حەژمەت سثلاوي رووداو!
ئاسمان نەيدەزاني پەنا بۆ كوث بەرث!
چەند كارەساتە ئەمجارە.. ئەم ذووداوە!!!
دوكەص ئاسماني لە توثي خۆي حەشار داوە!
دوكەص .. دوكەص!
تە نا دوكەص نيشتيمانە
تە نا دوكەص پەناگەيە و تاراوگەي ئاسمانمانە!
...

ئەفسووس هاوذثم،.
ئيدي لە ناو نەزيفي ذووداوەكاندا..
ئاسمانيش نەماوە .. تا فذينثك
تا پياسەيەكي نثوان هەورەكان
دادثكمان بدا!
چراي ئەستثرەكانيش نەماون هاوذث!
ماچ لە تاريكيدا دەمرث
مانگيش نەما تا نەهشث ئاوا ببين!
...

وەرە هاوذث!
بۆ ئەوەي كۆتاييمان كارەسات نەبث!
هەسارەيەكي تر بۆ ئەضين بدۆزينەوە
هەسارەيەك .. دوور دوور دوورتر لە دووريي
هەسارەيەك دوور لە سەرزەميني ذووداو!
دوور لە ئاسماني ناو دوكەص

هةسارةيةك هيچ زانايةكي نةزان نةيدؤزثتةوة و
نةيكاتة تاقيگةي باروو‌ت!
هيچ دارتاشث نةيدؤزثتةوة و نةيكاتة كارگةي تابووت!
...
هةسارةيةك
دوور .. دوور .. دوور.. دوور!!!!
بؤ هةردووكمان!
تؤ بة بث خؤت!
من بةبث خؤم!
تا دةنيا بم نة (من) دةتكةم بة هي (خؤم)! نة (تؤ) دةمكةي بة هي(خؤت)
هةسارةيةك ، هاوذث، هةسارةيةك
جثيةكي نةبث لة هيچ كوث!
تا دةنيابم نة زانا، نة دارتاش دةيدؤزثتةوة!!!
هةسارةيةك كات و سات و چركةي نةبثت،
ساص و مانگ و ذؤژي نةبث!
تا دةنيابم ديرؤكث تؤمار نابث.. ديرؤكي دوكةص!
هةسارةيةك..
ئاي هاوذث گيان هةسارةيةك!
هةسارةيةك لةدايكبووني تيانةبثت
تا دةنيابم لة هيچ كوثي ئةم هةسارةيةمان كةسثك نافةوتث!
تا دةنيا بم ئيدي هيچ دايكثك لة هيچ كوث.. جگةري ناشةوتث!
هاوذث گيان .. لةم هةسارةية
من و تؤ هةر ذؤحمان بةسة!
بة ذؤح يةكتري دةدوثنين، تةنيا بة ذؤح!
ذؤحي ذووت !
هةر بة رؤح .. يةكتريمان وةك هةميشة و بؤ هةميشة خؤش دةوث!
هاوذث لةم هةسارةيةدا
من و تؤ جةستةمان ناوث ..
نةبادا جةستةمان بكرثتة زيندانث بؤ گيانمان!
لةم هةسارةيةدا هاوذث
تكاية با مرؤض نةبين!
تا ئةم هةسارةيةش پذ نةبثت لة تاوانةكاني پثش ذووداو و پاش ذووداو!
پذ نةبثت لة تةقينةوةي مين و شيني لةناكاو!

تكاية با خودا نةبين!
تا ئةم هةسارةيةش نوقمي نادادوةري و سزا نةبثت!
تا ئةم هةسارةيةش پذ لة دانووشتان و، لة ملكةچي .. پاذانةوة و نزا نةبثت!
وةرة هاوذث!
با گيان بين.. گيان!
گياني شيريني دوو مةلي ناديار و ئةفسووناوي!
گياني بثذةنگ، گياني ئاويي!
دوو گياني جيا.. دوو مراوي !
تثكةص نةبين!
بؤ ئةوةي هةسارةكةمان بة گياني تر ، گياني ساوا .. ئاوا نةبثت!
تا من و تؤ لة هثمنيدا نوقم بين،
باسمان لة تيشك هةسكثشين و.. عةشقمان لث بچؤذثتةوة و
هةرگيز.. هةرگيز ئاوا نةبين!
وةرة هاوذث !
تا درةنگتر نةبووة هةسارةكة چث كةين!
هةسارةيةك لة سؤز، لة عةشق، لة نوور!
هةسارةيةكي دوور دوور دوور.. دوورتر لة دووريي!!
...

2003/11/10
ستؤكهؤم